CBN
EMMANUIL



10 ШАГОВ ВОЗРАСТАНИЯ В ВЕРЕ

Дорогой друг, искренне поздравляем вас!

Молитва покаяния – это первый шаг к Богу. Её словами вы приглашаете Иисуса в своё сердце, принимаете спасение и вечную жизнь. Ваша личная встреча с Богом обязательно повлияет на вас и всю вашу жизнь. Но практическое христианство мало похоже на короткую лёгкую прогулку. Скорее, отношения с Богом — это долгое и захватывающее путешествие на всю жизнь. Да, вы будете переживать моменты невероятного вдохновения, ощущая близость к Богу, но также будут периоды, когда вам будет казаться, что Бог далеко, а вы остались один на один с множеством трудностей. Однако наши человеческие чувства изменчивы, а Господь — не меняется никогда!

Запомните: независимо от ваших чувств, сложностей, окружения или жизненных обстоятельств — Иисус всегда рядом с вами!

Он никогда не оставит вас!



ШАГ 1

ЧТО ОЗНАЧАЕТ БЫТЬ ХРИСТИАНИНОМ?

Существует мнение, что «быть христианином» означает соответствовать определённым нормам или исполнять некие правила. Однако на самом деле – это означает находиться в отношениях с живым Богом.

Мы были отделены от Бога, и Библия говорит об этом: *«Потому что все согрешили и лишены славы Божьей» (Римлянам 3:23).*

Но через веру в Божьего Сына Иисуса Христа мы получаем спасение от грехов, восстановление общения с Богом и дар вечной жизни: *«Ибо так возлюбил Бог мир, что отдал Сына Своего Единородного, дабы всякий, верующий в Него, не погиб, но имел жизнь вечную» (Иоанна 3:16).*

Спасение – это не то, что можно заслужить или заработать своими усилиями. Это дар Божьей благодати: *«Ибо благодатью вы спасены через веру, и сие не от вас, Божий дар — не от дел, чтобы никто не хвалился» (Ефесянам 2:8–9).*



Невозможно заслужить Божью любовь — спасение — это Его дар каждому из нас!

ШАГ 2

НОВАЯ ИДЕНТИЧНОСТЬ ВО ХРИСТЕ

«Идентичность во Христе» – это то, как Бог видит вас, а не то, что вы сами думаете о себе или как вас оценивают другие люди.

Если вы приняли в сердце Христа и признали Его своим Господом и Спасителем, вы – новый человек! Бог называет вас Своим ребёнком, прощает все ошибки и проступки и являет Свою безусловную любовь.



Итак, запомните:

- Вы – Божье дитя, и теперь ваша жизнь меняется навсегда! *«Итак, кто во Христе, тот новая тварь; древнее прошло, теперь все новое» (2 Кор. 5:17).*
- Ваш Небесный Отец уже позаботился обо всём, что вам необходимо. *«Бог мой да восполнит всякую нужду вашу, по богатству Своему в славе, Христом Иисусом» (Филиппийцам 4:19).*
- Он дал вам Свое Слово – Библию, чтобы помочь «возрастать» в новой жизни с Ним.
- Он создал для вас духовную семью – дал братьев и сестер в вере, которые будут поддерживать вас и ободрять на каждом духовном шагу.
- У вас есть вечная жизнь. *«Кто имеет Сына [Божия] имеет жизнь; не имеющий Сына Божия не имеет жизни» (1 Иоанна 5:11-12).*
- У вас есть цель для земной жизни. *«Ибо мы — Его творение, созданы во Христе Иисусе на добрые дела, которые Бог предназначил нам исполнять» (Ефесянам 2:10).*

Вы родились не зря! У вашей жизни есть цель! У вас есть призвание!

ШАГ 3

МОЛИТВА – ЖИВОЕ ОБЩЕНИЕ С БОГОМ

Случалось ли вам слышать чью-то молитву и ощущать волнение или даже страх из-за красноречивых слов, которое подобрал этот человек, а вы бы никогда не смогли так? Такие чувства вполне обычны, особенно если вы только начинаете свои первые шаги в вере.

Молитва — это один из самых важных компонентов духовной жизни. Это ваше личное общение с Богом!

Молитва меняет вас! Во время молитвы Святой Дух касается вашего сердца, и Бог наполняет вас Своей жизнью. Чем больше вы молитесь и чем увереннее чувствуете себя в разговоре с Богом, тем здоровее и активнее будет происходить ваше духовное возрастание.

Иисус тоже молился! Библия говорит, что Иисус всегда находил время, чтобы побыть со Своим Отцом. Он показал пример молитвы Своим ученикам (Матфея 6:9-13).

Помните, что молитва – это разговор с Живым Господом! Обращайтесь к Нему как к другу. Вам нечего от Него скрывать! Наоборот – с Ним стоит делиться всеми своими переживаниями.

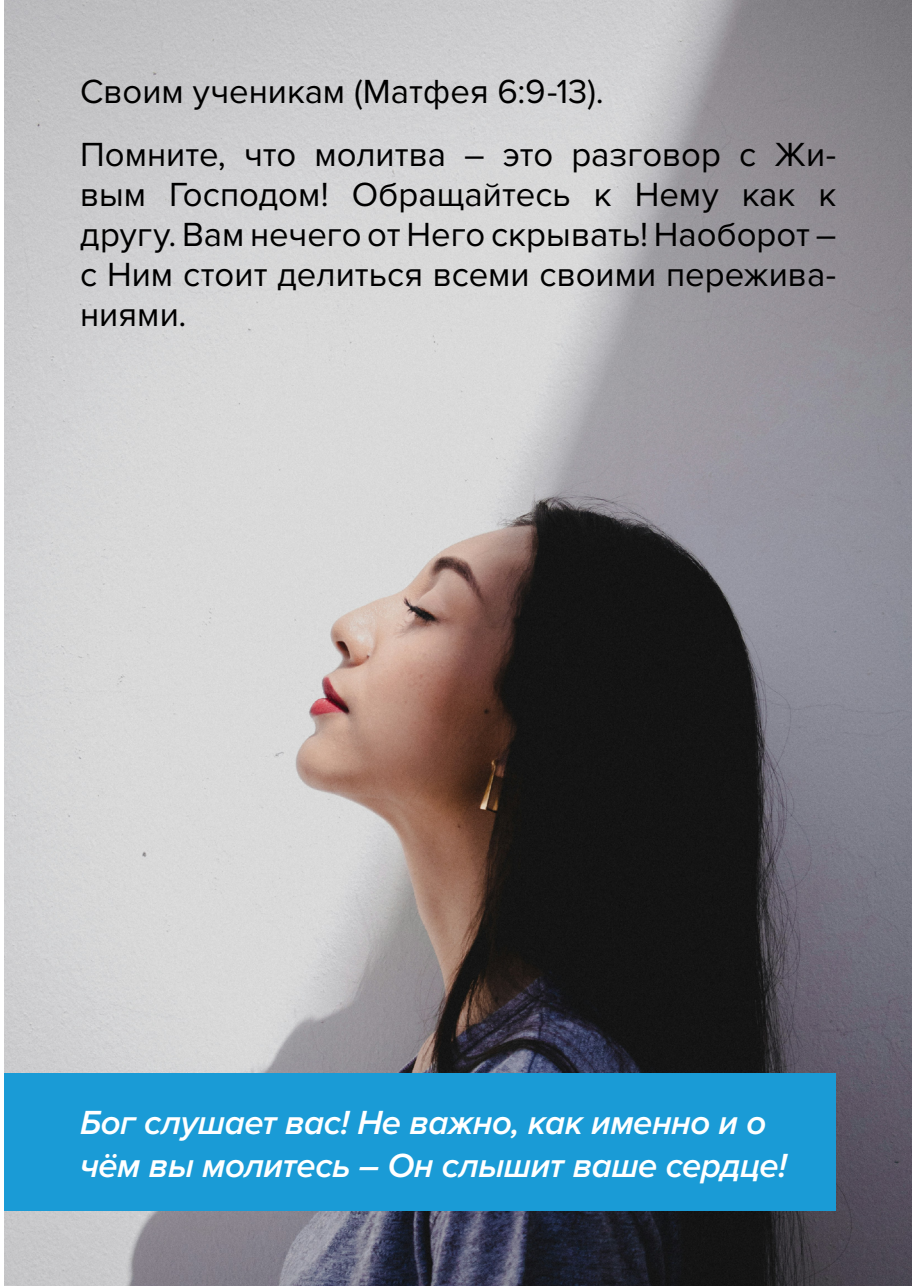

Бог слушает вас! Не важно, как именно и о чём вы молитесь – Он слышит ваше сердце!

ШАГ 4

БИБЛИЯ – ЕЖЕДНЕВНАЯ СТУПЕНЬКА



«Слово Твое — светильник ноге моей и свет стезе моей» (Псалом 118:105).

Чтение Библии, как и молитва, — это составляющие ежедневного общения с Богом. Священное Писание часто называют «письмом любви» Бога к Его народу.

В Библии мы находим истории, которые помогают понять Божью любовь, Его обетования и наставления относительно благочестивой жизни.

Библия — это наше руководство к жизни, угодной Богу! Мы можем с уверенностью всегда обращаться к Божьему Слову, чтобы найти ответы на любые вопросы — даже если Библия напрямую не касается конкретной темы, она даёт жизненные принципы и ориентиры для отношений.

«Слово Божье живо и действенно, и острее всякого меча обоюдоострого: оно проникает до разделения души и духа, суставов и мозгов, и судит помышления и намерения сердечные» (Евреям 4:12–13).

Просто начните читать Библию!

ШАГ 5

10+1 ПРИЧИНА ЧИТАТЬ БИБЛИЮ

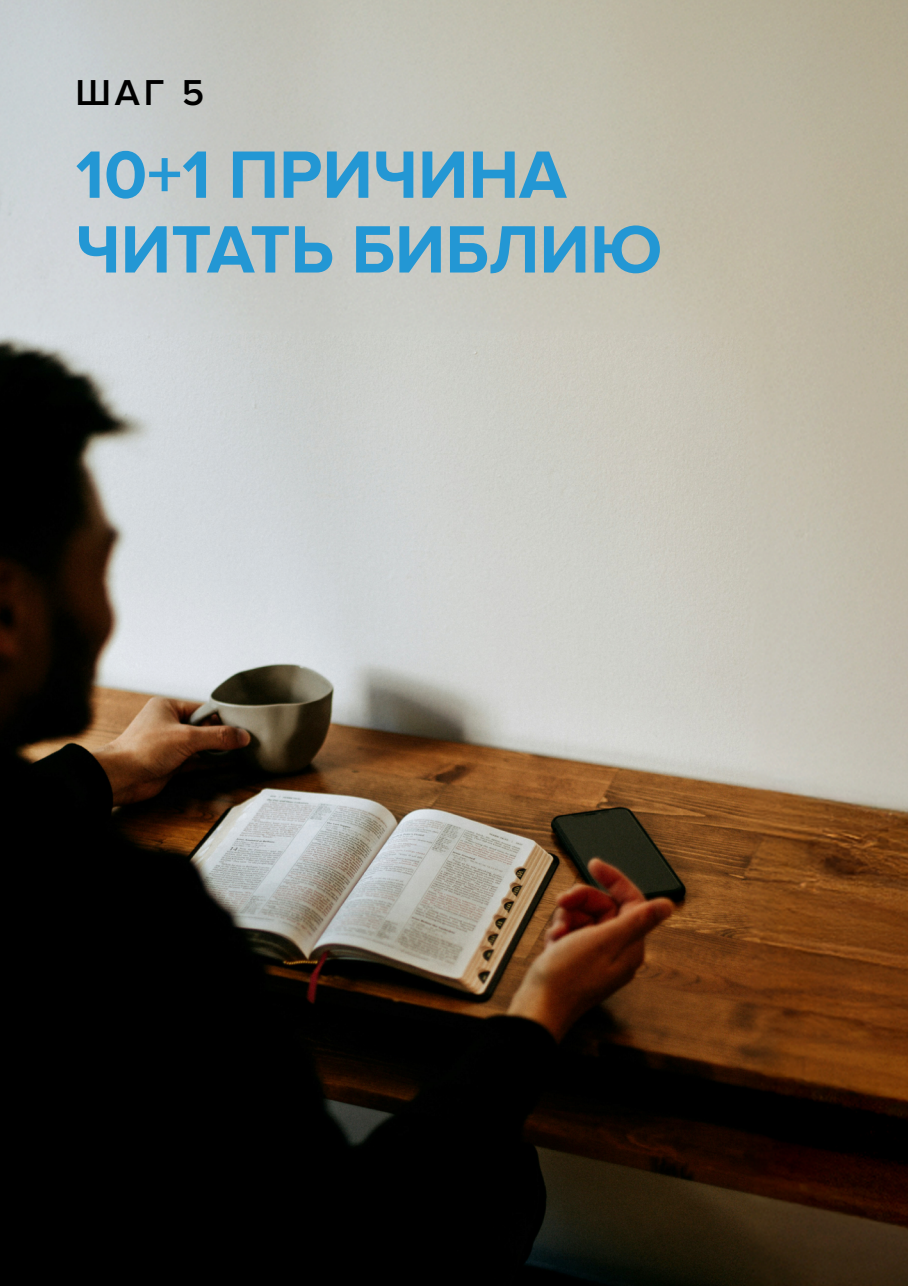

«О наставлениях Твоих я размышляю и на пути Твои взираю. Я утешаюсь постановлениями Твоими, не забываю слова Твоего» (Псалом 118:15–16).

Библия состоит из 66 книг и делится на два основных раздела: Ветхий Завет и Новый Завет. Для их написания Бог использовал около 40 авторов.

Чтобы понять Библию, её нужно регулярно читать и изучать. Читайте Библию, потому что она жива и вечна, потому что именно через неё мы получаем жизнь, исцеление и свободу. В Божьем Слове есть советы на каждый день, благословение для сердца, очищение для души и исправление для нашего пути.

Библия — это наступательное оружие в духовной борьбе, источник познания Иисуса и средство, которое подготавливает нас к добрым делам. Она питает, ведёт и меняет нас. Поэтому читайте Библию каждый день.

«Всё Писание богодухновенно и полезно для научения, обличения, исправления и наставления в праведности, чтобы человек Божий был совершен и приготовлен ко всякому доброму делу» (2 Тимофею 3:16–17).

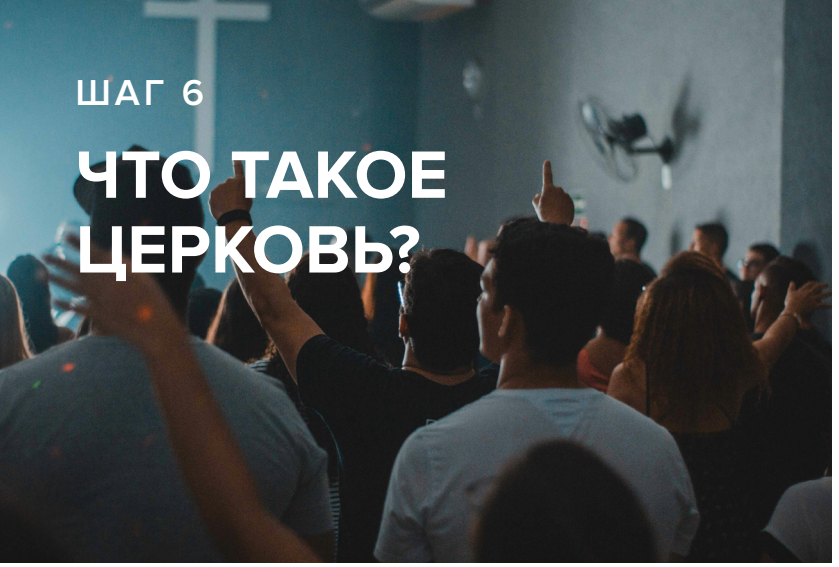

ШАГ 6

ЧТО ТАКОЕ ЦЕРКОВЬ?

«Истинно также говорю вам, что если двое из вас на земле согласятся просить о всяком деле, то, чего бы ни попросили, будет им от Отца Моего Небесного! Ибо где двое или трое собраны во Имя Мое — там Я посреди них» (от Матфея 18:19–20).

Церковь — это сообщество верующих, которые собираются вместе для поклонения Богу, молитвы и изучения Библии. Библия называет церковь Телом Христа. Это место, где люди поддерживают друг друга в вере, делятся радостью и помогают преодолевать трудности.

Церковь состоит из людей, и отношения с братьями и сёстрами по вере учат нас любить, прощать и служить ближним — а это важные составляющие христианской жизни и духовного роста.

Почему принадлежность к поместной церкви важна?

- Для духовного роста важно общение с другими верующими. *«Не будем оставлять собрания своего, как есть у некоторых обычай, но будем увещевать друг друга» (Евреям 10:25).*
- Не будьте изолированы от Тела Христова — делитесь своими дарами и мудростью на благо всех. *«Каждому даётся проявление Духа на пользу» (1 Коринфянам 12:7).*
- Делитесь своими бременами, получая поддержку и силу от духовной семьи. *«Носите бремена друг друга, и таким образом исполните закон Христов» (Галатам 6:2).*
- В конце концов, свидетельства Божьей работы в жизни других людей наполняют нас надеждой, укрепляют веру и побуждают искать Бога. *«Утешайте друг друга и назидайте один другого» (1 Фессалоникийцам 5:11).*

Благодаря всё более глубокому личному познанию Господа и общению с верующими вы будете расти и развиваться как личность, какой Господь хочет вас видеть.

ШАГ 7

ЧТО ТАКОЕ КРЕЩЕНИЕ?



Крещение — это акт послушания Богу и публичное свидетельство вашей спасительной веры в Иисуса Христа!

Крещение — это видимое и символическое выражение веры в Иисуса Христа. Оно является публичным свидетельством того, что вы стали новым творением во Христе (2 Коринфянам 5:17).

Иоанн Креститель — пророк и предвестник пришествия Иисуса Христа — крестил людей в реке Иордан, призывая к покаянию. Иисус принял крещение из его рук.

«Тогда приходит Иисус из Галилеи на Иордан к Иоанну креститься от него. Иоанн же удерживал Его и говорил: мне надобно креститься от Тебя, и Ты ли приходишь ко мне? Но Иисус сказал ему в ответ: оставь теперь, ибо так надлежит нам исполнить всякую правду. Тогда Иоанн допускает Его. И, крестившись, Иисус тотчас вышел из воды, — и отверзлись Ему небеса, и увидел Иоанн Духа Божия, Который сходил, как голубь, и ниспускался на Него. И глас с небес глаголющий: Сей есть Сын Мой возлюбленный, в Котором Мое благоволение» (Матфея 3:13–17).

В Писании указано, что крестятся те, кто осознанно покаялся в своих грехах и исповедал веру в Иисуса Христа (Марка 16:16). Погружение в воду во время крещения символизирует смерть и погребение Христа, а выход из воды — Его воскресение из мёртвых (Римлянам 6:3–4). Таким образом, вы воскресаете для новой жизни в Иисусе Христе (Колосянам 2:12–13).

ШАГ 8

СВЯТОЙ ДУХ

Третья Личность Святой Троицы, живое присутствие Бога, Который действует в мире и сердцах верующих, даруя мудрость, силу, утешение и направляя на путь праведности. **Это – Святой Дух!**

Святой Дух всегда присутствовал в мире, но не всегда — в каждом человеке. Как только вы принимаете Иисуса Христа как своего Господа и Спасителя, Святой Дух начинает проявлять Себя в вашей жизни и преображать сердце.

Святой Дух – ваш Помощник, Которого Бог послал, чтобы поддерживать вас во время вашего духовного пути. Его миссия — помочь вам соединяться с Богом, глубже понимать Его Слово и слышать голос Господа во время молитвы. Святой Дух не только направляет и учит, но и напоминает Божьи истины, помогая применять их в повседневной жизни.

Иисус подчёркивает важность Святого Духа, говоря: *«Сие сказал Я вам, находясь с вами. Утешитель же, Дух Святой, Которого пошлет Отец во имя Мое, научит вас всему и напомнит вам все, что Я говорил вам» (Иоанна 14:25–26).*

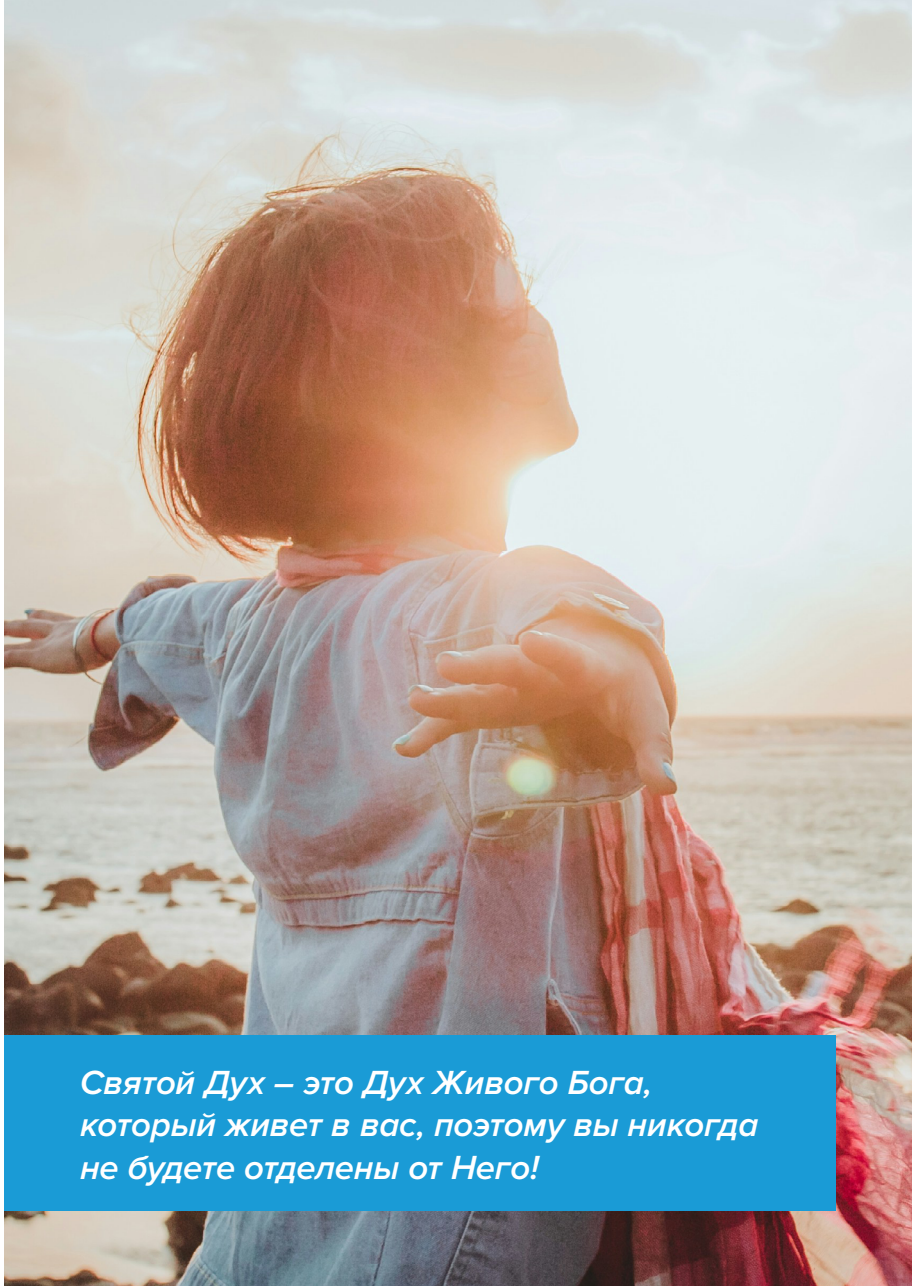

Святой Дух – это Дух Живого Бога, который живет в вас, поэтому вы никогда не будете отделены от Него!

ШАГ 9

ПРИЧАСТИЕ

Причастие известно как «Вечеря Господня» или «Святое Причастие».

Перед тем как Иисуса арестовали, а позже распяли, Он провёл последнюю вечерю со Своими двенадцатью учениками. Это был день празднования Пасхи, и во время ужина произошло важное таинство, описанное в Евангелии от Матфея 26:26–28:

«И когда они ели, Иисус взял хлеб и, благословив, преломил и, раздавая ученикам, сказал: приимите, ядите: сие есть Тело Мое. И, взяв чашу и благодарив, подал им и сказал: пейте из нее все, ибо сие есть Кровь Моя нового завета, за многих изливаемая во оставление грехов».

В наши дни христиане по всему миру совершают причастие. Обычно в нём участвуют верующие, которые осознанно приняли водное крещение и присоединились к конкретной христианской общине.

Участие в причастии также является видимым личным актом исповедания веры. Принимая



хлеб и вино в воспоминание Иисуса, мы свидетельствуем о своей уверенности, что Он умер за наши грехи, чтобы даровать путь к вечной жизни с Богом.

Важно подходить к причастию с чистым сердцем, предварительно исповедав свои грехи перед Богом и отвернувшись от зла.

Принимая причастие, мы вспоминаем жертву Иисуса, воздавая честь Его телу и крови, принесенным ради нашего спасения.

ШАГ 10

ЧТО ДЕЛАТЬ, ЕСЛИ СОГРЕШИЛ?



Когда вы доверяете свою жизнь Богу и отворачиваетесь от прежнего образа жизни, вам может казаться, что вы больше никогда не будете ошибаться и грешить.

К сожалению, это не так. Но у всех нас есть возможность просить прощения и получать Божью благодать через Иисуса Христа.

«Дети мои! Сие пишу вам, чтобы вы не согрешали; а если бы кто согрешил, то мы имеем ходатая пред Отцом, Иисуса Христа, праведника; Он есть умилостивление за грехи наши, и не только за наши, но и за грехи всего мира» (1 Иоанна 2:1–2).

Это совсем не означает, что Господь даёт нам «зелёный свет» жить во грехе. Нет! И нет разницы, грех был совершён осознанно или случайно. **Грех отделяет нас от Бога.**

Христианская жизнь — это длительное путешествие, и мы не становимся совершенными мгновенно. Нам предстоит бороться с греховными и эгоистичными наклонностями плоти. Но Бог дал нам ключи к прощению и ежедневному росту в отношениях с Ним!

- Нужно исповедаться – это значит признать перед Богом, что Его Слово истинно и праведно, а наши поступки противоречили Его воле.
- Покаяться – означает отвернуться от греха и обратиться к Богу.
- Принять Его прощение.

«Если исповедуем грехи наши, то Он, будучи верен и праведен, простит нам грехи наши и очистит нас от всякой неправды» (1 Иоанна 1:9).

Что бы ни стало причиной согрешения – обратитесь к Богу. И помните: вы не сможете своими силами перестать грешить.

Через Святого Духа вы получите силу противостоять греху, если будете открыты и искренни с Ним.

ШАГ 10+1

КАК МНЕ ЕЩЁ ОТВЕТИТЬ НА БОЖЬЮ ЛЮБОВЬ?

Дорогой друг!

Вы кратко ознакомились с важнейшими шагами возрастания в вере, узнали о своей идентичности во Христе, научились молиться и читать Библию, разобрались в церковных таинствах (причастие, крещение и т.д.).

Напоследок хотим подчеркнуть самое главное: вы всегда можете углублять свои отношения с Иисусом!

Также естественно, что по мере познания Иисуса в вас будет появляться желание служить людям. У вас есть таланты и дары, и вы можете развивать их во славу Бога и для созидания Его Тела – Церкви!

Позвольте дать несколько советов по поводу христианского служения людям:

- Мотивы нашего сердца важнее, чем наши поступки.
- Важно не столько ЧТО мы делаем, сколько ПОЧЕМУ мы это делаем.
- Божьи служители сосредоточены на других, а не на себе.
- Не пытайтесь использовать Бога для достижения своих целей.
- Думайте о своих обязанностях, а не о том, что делают другие.
- Не защищайтесь от критики.

«Единственные по-настоящему счастливые люди – те, которые научились служить».

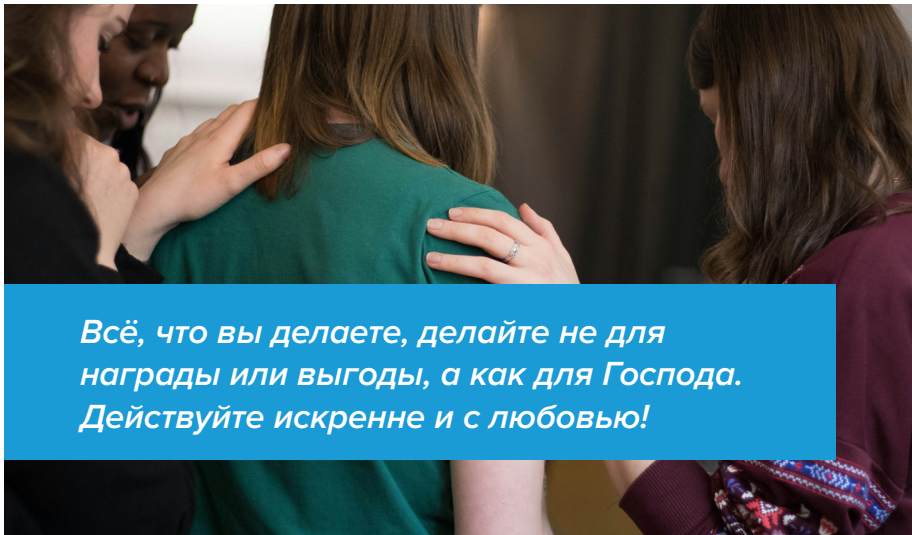

Всё, что вы делаете, делайте не для награды или выгоды, а как для Господа. Действуйте искренне и с любовью!

НУЖДАЕТЕСЬ В МОЛИТВЕННОЙ ПОДДЕРЖКЕ?

Обратитесь в службу молитвенной поддержки CBN Emmanuil
+ 38 067 653 27 62

Доступны мессенджеры: Telegram, Viber, WhatsApp.
**оплата согласно тарифу вашего оператора*

Перейдите по ссылке **emmanuil.cbn.org/pray** или воспользуйтесь **QR-кодом**, чтобы отправить нужду и получить обратную связь.

CBN Emmanuil – международная некоммерческая организация, цель которой – распространять Благую Весть об Иисусе Христе и Божьей любви через сострадание, заботу и милосердие.

Хотите узнать больше — переходите по ссылке: **emmanuil.cbn.org** или сканируйте **QR-код.**

10 ШАГОВ ВОЗРАСТАНИЯ В ВЕРЕ

CBN EMMANUIL